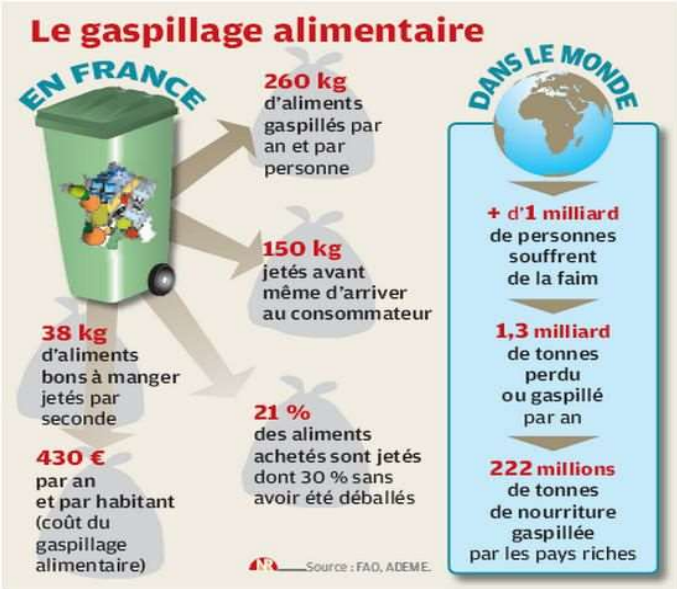

vendredi 16 octobre 2020

7ème édition
de la
journée nationale de

la lutte contre le gaspillage alimentaire

A partir de ce jour, les demi-pensionnaires du collège Louis GRÜNER

<u>disent</u> STOP AU GASPILLAGE ALIMENTAIRE

et relèvent le défi tous ensemble ! . . .

	MENU	PAIN			DECHETS ALIMENTAIRES AUTRES		BILAN	
	EFFECTIFS	NOMBRE DE TRANCHES	EQUIVALENT FLÛTES	EVOLUTION en %	EN KG	EVOLUTION en %	☹	☺
Aujourd'hui vendredi 16/10/2020 date repère	Tarte Salée Steak Haché Purée de Pois Cassés Yaourt - Fromage Far Breton							
date du nouveau défi								
date du nouveau défi								
date du nouveau défi								

anti
gaspi
Participez à la
Journée nationale
de lutte contre
le gaspillage alimentaire
le 16 octobre 2013